SINDALAH

# ERLESENE LUXUSINSEL

Eine bezaubernde Insel in den Gewässern von NEOM, ein ganzjähriges, exklusives Reiseziel, welches das Urlaubserlebnis aufwertet.

**YACHTHAFEN MIT 86 ANLEGEPLÄTZEN**

**51** LUXUS-EINZELHANDELSGESCHÄFTE

**3** LUXUSHOTELS

YACHT-CLUB

STRAND-CLUB

SPORT-CLUB

SPA UND WELLNESS

**2.400** BESUCHER PRO TAG BIS 2028

**840.000** M² FLÄCHE

**11 %** ALLER NEOM-TOURISTEN WERDEN DIE INSEL BESUCHEN

- YACHTHAFEN DER SPITZENKLASSE IN DER NÄHE VON EUROPA UND DEM MITTELMEER
- HOCHMODERNE TECHNOLOGIE FÜR DEN GOLFSPORT
- HÖCHSTE LEBENSQUALITÄT
- LUXUS-LIFESTYLE-ERLEBNIS

NEOM.COM

NEOM

SINDALAH

# YACHTING-TOR ZUM ROTEN MEER

Nur **17 STUNDEN** mit dem Boot von den meisten mediterranen Yachtzielen entfernt, wird dies NEOMs Zugangspunkt zum Roten Meer sein – ein bequemer Zugang für europäische, saudische und GCC-Bootsbesitzer.

- Gute Lage für Bootstouren in Saudi-Arabien
- Einfacher Zugang vom NEOM-Festland per Wasserflugzeug oder Fähre
- Ein glamouröses Eintauchen in die natürliche Welt des Roten Meeres

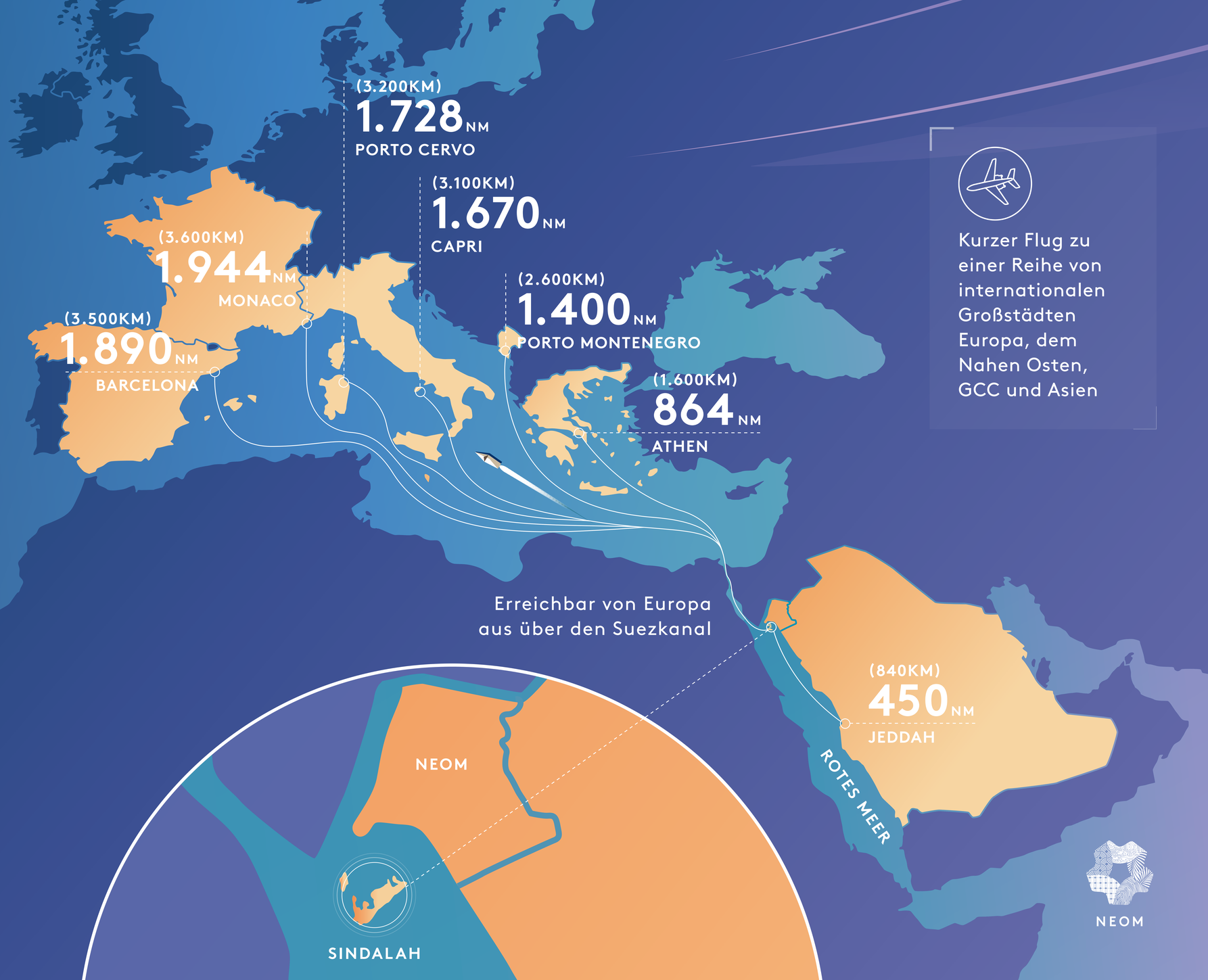


Kurzer Flug zu einer Reihe von internationalen Großstädten Europa, dem Nahen Osten, GCC und Asien

NEOM.COM

NEOM

SINDALAH

# YACHTING-PARADIES

Mit einer ausgedehnten Marina auf einer Insel, die von dem Weltklasse-Architekten Luca Dini entworfen wurde, wird sie zu einem exklusiven Ziel für die internationale Yachtszene.

**BEIBOOTE VON KREUZFAHRTSCHIFFEN UND YACHTEN, DIE VOR DER INSEL ANKERN**

**YACHT-CLUB**

**STRAND-CLUB**

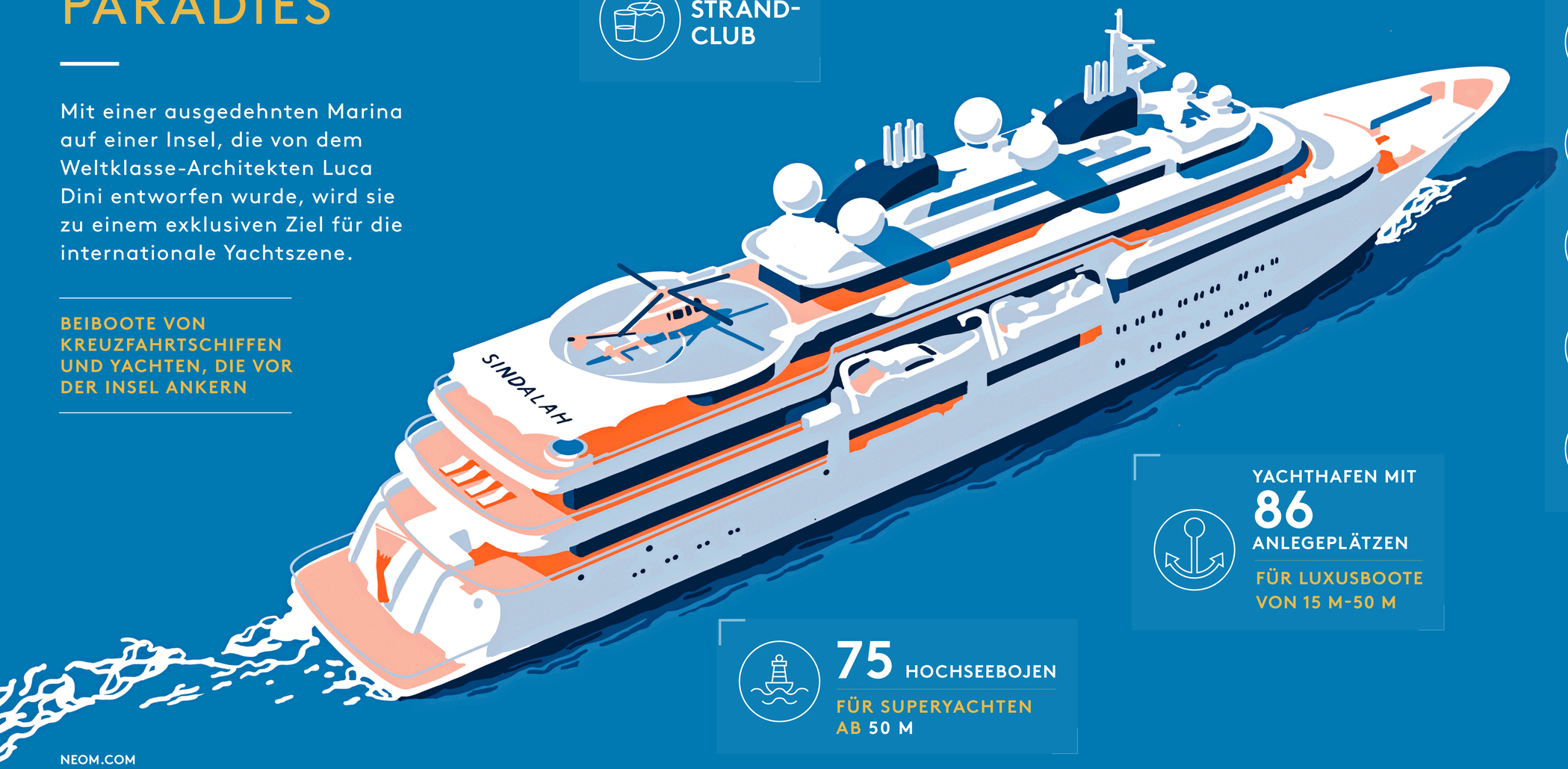


**VERSCHIEDENE WASSERSPORTAKTIVITÄTEN, DARUNTER:**

- TAUCHEN
- SNORKELING
- WASSERSKIFAHREN
- KAJAKFAHREN
- WAKESURFEN
- KITESURFEN

YACHTHAFEN MIT **86** ANLEGEPLÄTZEN

FÜR LUXUSBOOTE VON 15 M-50 M

**75** HOCHSEEBOJEN

FÜR SUPERYACHTEN AB 50 M

NEOM.COM

NEOM

SINDALAH

# LEBHAFTES INSELZIEL

Wir werden die Idee einer Urlaubs- und Wohninsel neu definieren, intuitive Erlebnisse bieten, die durch Spitzenarchitektur und modernste Technologie ermöglicht werden, wie z. B. solargesteuerte kinetische Dächer, 3D-Kristallglas und Steinsäulen, die durch Berührung interaktiv werden.

**333** SERVICED APARTMENTS

**88** VILLEN

**3** LUXUSHOTELS

**3** DACHTERRASSEN-LOUNGES

**413** ULTRA-PREMIUM-HOTELZIMMER

YACHT-DINING

**9** ERSTKLASSIGE CASUAL-RESTAURANTS

**38** EINZIGARTIGE KULINARISCHE ANGEBOTE

**9** FEINSCHMECKER-RESTAURANTS

NEOM.COM

NEOM

SINDALAH

# EINDRUCKSVOLLES GOLFREISEZIEL

Unser umweltzertifizierter Golfplatz bietet zwei einzigartige Neun-Loch-Erlebnisse mit 360-Grad-Meerblick

**GOLFSUITEN MIT MODERNSTER BALL TRACKING-TECHNOLOGIE UND STATISTISCHEM FEEDBACK**

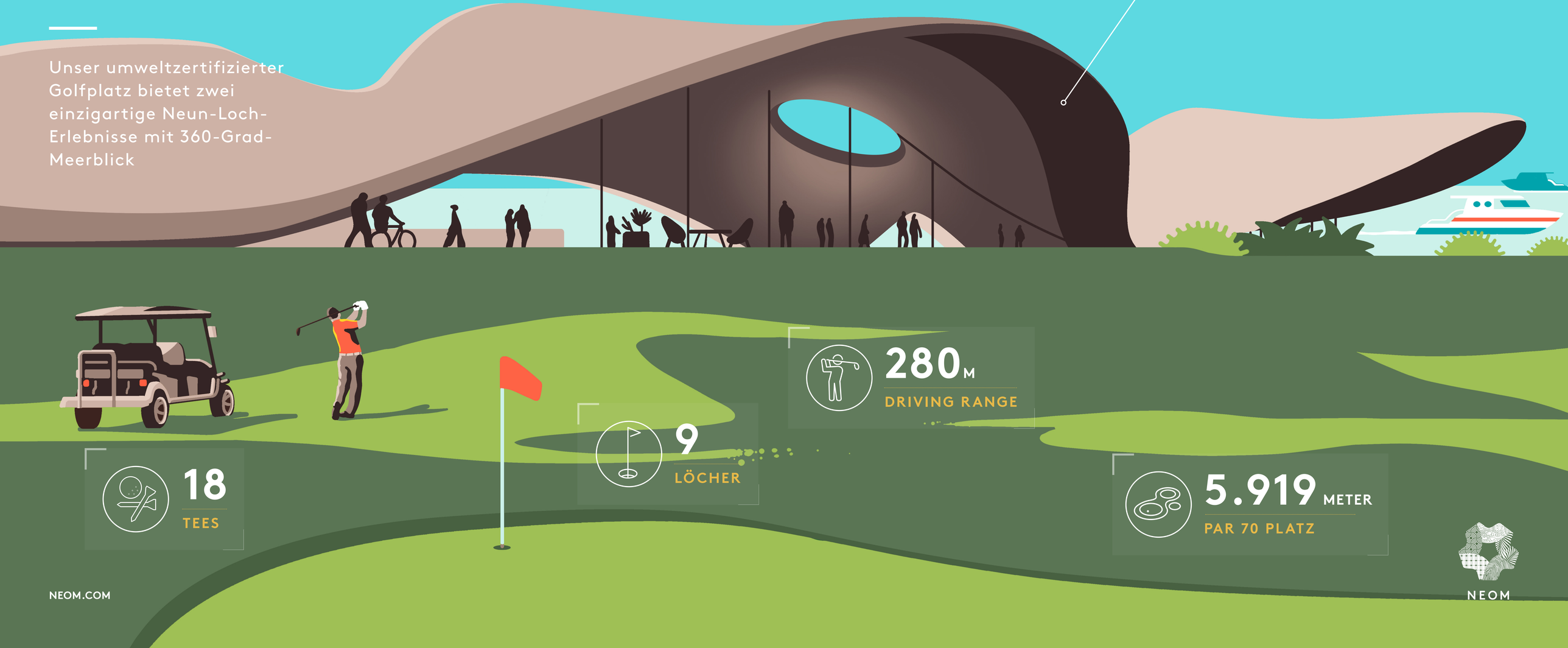

**280 M**
DRIVING RANGE

**9**
LÖCHER

**18**
TEES

**5.919 METER**
PAR 70 PLATZ

NEOM.COM

NEOM

SINDALAH

# VERANTWORTUNGSVOLLE INSELENTWICKLUNG

Das offene Meer und die malerischen Korallenriffe um Sindalah sind die Heimat von Delfinen, Schildkröten, Dugongs, Mantas, Walhaien, einer Vielzahl seltener Korallen und farbenfroher Riff-Fische.

**BAHNBRECHENDE UMWELTBEWUSSTE EINRICHTUNGEN, DIE DIE HÖCHSTEN GLOBALEN ZERTIFIZIERUNGEN ERFÜLLEN**

**2.000 MEERESARTEN, DARUNTER 600 NUR IM ROTEN MEER VORKOMMENDE ARTEN**

SCHILDKRÖTEN · DELFINE · MANTA · WALHAIE · RIFF-FISCHE · DUGONGS

**LEED** PLATINIUM-ZERTIFIZIERUNG